

FICHA TERRITORIAL

MAPEO DE ASENTAMIENTO HUMANOS EN CONDICIONES WASH EN
LOS DEPARTAMENTOS DE ATLÁNTICO Y LA GUAJIRA

ASENTAMIENTO NUEVA VENEZUELA, URIBIA, LA GUAJIRA



IDENTIFICACIÓN DEL ASENTAMIENTO

Nombre del Asentamiento: **Nueva Venezuela**

Municipio: **Uribia**

Departamento: **La Guajira**

Coordenadas centroide:
72° 15' 3.439" W 11° 43' 33.352" N

Área aproximada:
55348.32 m²

Conteo de viviendas:
117 casas

Población estimada:
468 personas

Pendiente:
3 -7% Moderadamente inclinado



Mapa de localización del asentamiento.

DINÁMICAS DE EXPANSIÓN



2017

Imagen satelital
22 de febrero del 2017

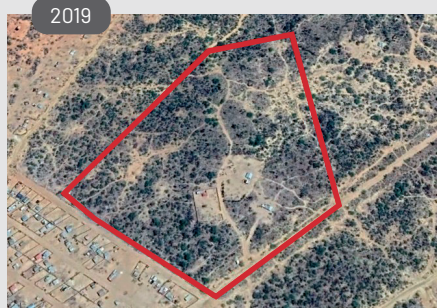

2019

Imagen satelital
19 de agosto del 2019



2022

Imagen satelital
23 de diciembre del 2022

En 2017, el área del asentamiento presentaba cobertura vegetal en toda su extensión, es decir, el asentamiento no había iniciado. En 2019 se observa el inicio de la ocupación con viviendas dispersas, agrupadas hacia las márgenes de la vía central de acceso - en tierra. En 2022 ya se aprecia el retiro de cobertura vegetal en casi todo el polígono, con incremento notable en la densidad de viviendas alrededor de las vías carretables. Esto denota el incremento de viviendas en un periodo no mayor a tres años.



Conformación del asentamiento



El asentamiento 3 De Abril se encuentra habitado principalmente por población Wayuú migrante y Colombiana.

con viviendas dispersas y construidas a la manera de las rancherías tradicionales de las zonas rurales de La Guajira, con materiales locales como varas de yotojoro y barro. En el asentamiento se observa una jerarquía comunitaria liderada por una autoridad tradicional, con cambios significativos en el número y distribución de pobladores, acentuados en los últimos 3 años por los flujos migratorios mixtos, albergando hoy a 470 personas aproximadamente.

El área siempre ha sido habitada en armonía con las costumbres ancestrales y semi-nómadas de esta población, y este asentamiento, se encuentra rodeado por otros que comparten condiciones similares en la zona de periferia urbana del municipio de Uribia.

CARACTERIZACIÓN MEDIOS DE VIDA EN EL ASENTAMIENTO

Coordenada de visita 11,724872; -72,250659

Antigüedad del asentamiento



3 años (contados antes de enero de 2023)

Número aprox. de hogares

94

(información de líderes comunitarios)

Número aprox. de personas

470

(información de líderes comunitarios)

Grupos poblacionales que lo habitan

(información de líderes comunitarios)

60% Población migrante **40%** Población nacional



Presencia de infantes y personas de la tercera edad.
(información de líderes comunitarios)

Características viviendas



Estructuras: Columnas en madera sin cemento.



Materiales: Madera de Cactus Yotojoro, barro, lámina de zinc, plásticos.



Techos y pisos: Láminas de zinc deterioradas con perforaciones, bolsas plásticas, piso en tierra.



Cerramiento: hecho artesanalmente en madera y alambres o con madera de cactus Yotojoro.



Espacios: La vivienda solo se usa para dormitorio. La cocina por lo general está ubicada en el exterior. Cuentan con patios o zonas libres.



Zona de ducha: Áreas improvisadas para la higiene personal con canecas de agua, instalada cerca de las casas con descarga al suelo.



Unidad sanitaria: Sin unidad sanitaria. Pocas viviendas con letrina.



Zona de Lavado: Sin zona de lavado.



Actividades socioeconómicas

La mayoría de las familias se dedican a negocios informales o pastoreo de animales. No se observan tiendas o expendios.

Vías de acceso y circulación interna



Existe dentro del territorio varias vías de ingreso y salida, estas se encuentran sin pavimentar y permite el tránsito de vehículos. Son en terreno natural. Presenta erosión por lluvias y escorrentías hacia el arroyo Chemarrain.

Hacinamiento



El tamaño de las viviendas es suficiente para albergar a los integrantes del hogar.

Transporte y movilidad



Motocicleta y bicicleta.

Servicio de internet y comunicaciones



Servicio de internet por telefonía móvil con señal intermitente.
(información de líderes comunitarios)

Servicio de energía



Sin energía eléctrica. Sin soluciones alternativas.



Foto 1 Entrada de asentamiento Nueva Venezuela 19/01/2023



Foto 2 Vivienda hecha de Yotojoro asentamiento Nueva Venezuela 19/01/2023



Foto 3 Vivienda y ducha asentamiento Nueva Venezuela 19/01/2023

RIESGOS OBSERVADOS EN EL ASENTAMIENTO

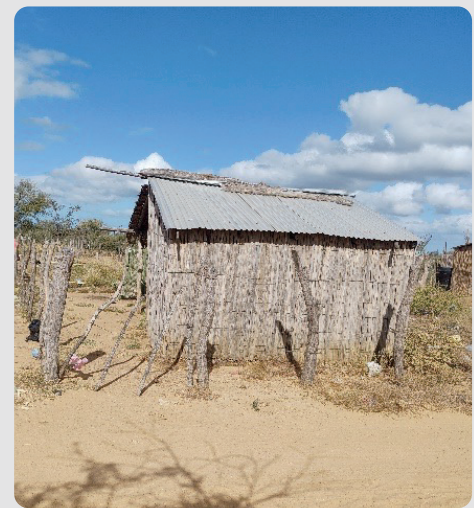
Uso del suelo según POT



Suelo urbano.
No clasificado como suelo de protección (POT año 2001)

Mapa de riesgos



No disponible



Características de la ocupación del terreno

Propiedad del predio:
No Determinada

Zonas adyacentes:
Asentamiento Villa Ramon.



Riesgos por remoción en masa

No se observan riesgos de remoción en el asentamiento.



Foto 4 Zona de inundación
Nueva Venezuela 19/01/2023



Riesgos por inundación

El arroyo Chemarrain está ubicado al ingreso de los asentamientos: Villa Ramón, Nueva Venezuela y 3 De Abril.

El arroyo es un cuerpo de agua estacional el cual aumenta en épocas de lluvia y causa aislamiento de las viviendas debido a la obstrucción producida por el aumento en el nivel del caudal y la ocupación del cauce del arroyo sobre la carretera que comunica con la cabecera municipal.



Foto 5 Arroyo Chemarrain
Nueva Venezuela 19/01/2023



Riesgos por zona insalubre

Exposición por contacto con residuos sólidos sin manejo adecuado.

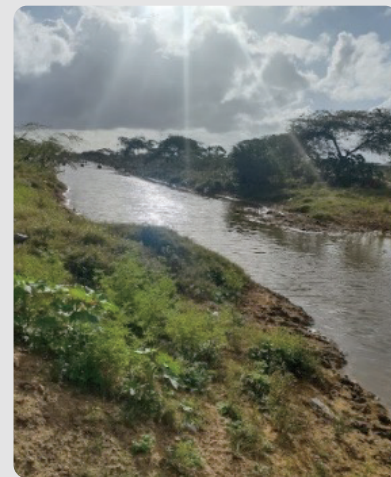
Presencia de vectores: Insectos por estancamiento de aguas lluvias y Roedores.

Exposición a vertimiento de aguas negras y grises en varios puntos del asentamiento.

Exposición a excretas por las prácticas de defecación a campo abierto.



Foto 6 Manejo inadecuado de residuos sólidos - Nueva Venezuela
19/01/2023

Enfermedades causadas por agua o vectores



Durante el año 2022 se presentaron casos de dengue, no se precisa la cantidad. (Información líder comunitario)



Otros riesgos

Desabastecimiento de agua potable, el asentamiento no cuenta con una fuente fija para el acceso del agua, las familias compran el recurso hídrico a proveedores informales.

Cuando las familias no pueden comprar el agua caminan por 20 minutos o más hasta un jagüey o reservorio ubicado fuera del asentamiento desde donde recolectan y transportan el agua. (Información líder comunitario).

ACCESO A AGUA PARA CONSUMO HUMANO EN EL ASENTAMIENTO

Fuente abastecedora de agua



No identificada - no fuentes superficiales o subterráneas en el asentamiento

Coordenadas No aplica



Entrega de agua en recipientes por proveedores informales.

Algunas viviendas compran agua a privados e informales que distribuyen el agua por medio de carrotaques con una frecuencia de 3 veces a la semana. Quien distribuye el agua en carrotaque manifiesta comprar el agua al prestador AAA de Uribia E.S.P.

En cuanto a la calidad, la comunidad manifiesta que el agua suministrada frecuentemente es salobre, lo que hace presumir presencia de sales minerales.



Foto 7 Sistema de recolección de aguas lluvias
Nueva Venezuela 19/01/2023



Manejo del agua en las viviendas

Algunos hogares cuentan con tanques de 500 litros y otros con tanques plásticos o baldes de diferentes volúmenes, en los que se almacena el agua comprada al carrotaque.

El costo del agua es variable. La entrega directamente del carrotaque tiene un costo promedio de \$10.000 pesos por 250 litros. Otros hogares la adquieren por reventa en las viviendas que cuentan con mayor capacidad de almacenamiento, con un incremento en el precio.

La mayoría de los tanques observados presentan suciedad en el exterior y están colocados directamente en el piso y sin tapa.



Usos del agua

El agua es usada principalmente para el consumo, limpieza e higiene de las familias, dependiendo de la calidad.

Coordenadas 11,725947; -72,250651
Punto tomado en casa



Foto 8 Tanque de almacenamiento de agua
Nueva Venezuela 19/01/2023



Recolección de aguas lluvias desde las cubiertas.

Algunas viviendas del asentamiento han adecuado elementos para la recolección y almacenamiento de aguas lluvias.



Manejo del agua en las viviendas

En temporada de lluvias se realiza recolección individual de agua desde las cubiertas de las viviendas. Se observan estructuras de recolección a nivel familiar, hechas con tubería o materiales reciclables.

El almacenamiento de las aguas se realiza en los recipientes con los que cuenta el hogar, generalmente sin tapa.



Usos del agua

El agua es usada principalmente para labores diarias del hogar y en ocasiones se hierve para bebida y alimentación.



Foto 9 PTAP osmosis inversa
Nueva Venezuela 19/01/2023



Otros cuerpos de agua

Arroyo Chemarrán - no se usa para el consumo



Atención de necesidades de agua con apoyo de las autoridades locales

A 2023 UNICEF Colombia y Halú adelantan el proyecto denominado "Ayana'Ajirawaa", para mejorar el acceso a agua en comunidades indígenas o asentamientos. El agua se capta de un pozo profundo y cuenta con sistema de tratamiento por ósmosis inversa, operado con energía de paneles solares y con un punto de almacenamiento de 10 metros cúbicos.

Cerca de este punto, existe una Unidad Comunitaria de Atención (UCA) que atiende a aproximadamente 60 niños y niñas y madres gestantes, y es un espacio protector reconocido por la comunidad.

MANEJO DE EXCRETAS Y AGUAS RESIDUALES EN EL ASENTAMIENTO



Puntos de vertimiento de efluentes

Varios puntos de vertimiento de aguas residuales con descarga al suelo.

Coordenadas 11,727169; -72,25089
Punto de defecación a campo abierto.



Descarga de aguas no tratadas al suelo

No existe alcantarillado o sistema alternativo de manejo de aguas residuales.



Prácticas en la comunidad

Los habitantes actualmente defecan a campo abierto en un predio dentro el asentamiento, se pueden presentar picaduras o mordeduras de animales y contacto con residuos sólidos contaminados.

Las casas tienen áreas improvisadas para la higiene personal con canecas de agua, ubicadas cerca del hogar, todas las aguas resultantes de las duchas son vertidas al suelo.



Sistema de fosa séptica artesanal

Menos de un 5% de las familias de la comunidad cuentan con un sistema de manejo de agua residual por fosas sépticas artesanales.

Prácticas en la comunidad

Estas unidades sanitarias son construidas con materiales propios de la zona como el cactus - Yotojoro, no posee una losa ni cubierta.

Dicha unidad sanitaria cuenta con un sanitario prefabricado en PAD (Polietileno de Alta Densidad) e instalado con una tubería para la ventilación de la fosa séptica.



Prácticas de higiene en el hogar

Ninguna familia cuenta con lavamanos, pero si utilizan baldes con agua y jabón para el lavado de manos.

Ninguna familia cuenta con lavaplatos ni lavadero. Las aguas resultantes son vertidas al suelo.

Las duchas son construidas con láminas metálicas o materiales aprovechables, las aguas resultantes son vertidas al suelo.



Foto 10 Sistema de poza séptica
Nueva Venezuela 19/01/2023



Foto 11 Áreas improvisadas para la higiene personal- Nueva Venezuela 19/01/2023



Foto 12 Área donde se realiza a campo abierto
Nueva Venezuela 19/01/2023

MANEJO DE RESIDUOS SÓLIDOS EN EL ASENTAMIENTO



Generación de residuos

Los residuos sólidos provienen principalmente de las viviendas.



Manejo de residuos sólidos

No existe un sistema de recolección ni manejo de residuos sólidos dentro del asentamiento.

El residuo que más predomina son las bolsas plásticas.

Se observan muchos residuos dispersos por el asentamiento de diversas características.



Foto 13 Residuos sólidos dispersos en áreas abiertas al Nueva Venezuela 19/01/2023



Arrojo, abandono o quema incontrolada de residuos

Las familias arrojan los residuos o los abandonan en diferentes puntos de asentamiento.

Algunas familias realizan quema incontrolada de los residuos sólidos en áreas abiertas del asentamiento.

Coordenadas **11,726255; -72,250901**
Lugar de quema incontrolada de residuos.



Foto 14 Manejo inadecuado de residuos sólidos Nueva Venezuela 19/01/2023



Sitio de presentación de residuos sólidos al prestador de servicio de aseo

No hay servicio de aseo.



Foto 15 Manejo inadecuado de residuos sólidos Nueva Venezuela 19/01/2023



Limpieza de calles

Presencia de residuos plásticos, ordinarios, vidrio entre otros abandonados en diferentes áreas del asentamiento.



Disposición final de los residuos

El asentamiento no cuenta con ninguna solución de disposición final de residuos.

DATOS DE LA VISITA



Lugar:

La Guajira, Uribia, asentamiento Nueva Venezuela



Fecha:

19/01/2023



Hora:

8:00 AM – 11:00 AM



Responsable:

Jorge Luis Meza Milian / Ingeniero WASH

Acompañantes:

Líder Comunitario: Eliecer Epieyú

Entidades: UNICEF - HALÚ

Otras Organizaciones:



Foto 16 Reunión de apertura
diagnóstico de necesidades WASH Nueva Venezuela 19/01/2023